

# Cuadro de Distancias

Río Gallegos 255 km

Comdte. Luis Piedra Buena 38,7 km

El Calafate 499 km

El Chaltén 380 km

Tres Lagos 257 km

Las Heras 570 km

Puerto Deseado 538 km

Puerto San Julian 161 km

28 de Noviembre 493 km

Río Turbio 495 km

Pico Truncado 488 km

Gobernador Gregores 227 km

Caleta Olivia 501 km

Perito Moreno 738 km

Ushuaia 620 km



Información Turística Puerto Santa Cruz



turismopuertasantacruz



Turismo Puerto Santa Cruz



[www.turismopuertasantacruz.gob.ar](http://www.turismopuertasantacruz.gob.ar)

**DIRECCIÓN DE TURISMO  
MUNICIPALIDAD  
PUERTO SANTA CRUZ**

Av. Piedra Buena y San Martín  
Parador II

[turismompsc@yahoo.com.ar](mailto:turismompsc@yahoo.com.ar)  
(2966)763237



**GUÍA  
DE  
SERVICIOS**

**TEMPORADA 2022**

**PATAGONIA  
ARGENTINA**

¿Where to sleep? | ¿Onde dormir?

## ¿DÓNDE DUERMO?

### CABAÑAS | DEPARTAMENTS | APARTAMENTOS

Cabañas Don Melena - Jujuy s/n (2962) 498518  
 Cabañas del Rosario - Av. Roca 1415 (2966) 15622428  
 Apart San Patricio - Frank Lewis y Sgo. del Estero (2962) 49884  
 Apart Hotel Kawo - Alf. Balestra 468 (2962) 425897

### HOSTERIAS | INN | POUASADA

Hostería Municipal - 25 de Mayo 645 (2962)498202  
 La Posada de Pinky - Tucumán 111 (2962)423259

### COMPLEJO | HOTEL COMPLEX | COMPLEXO HOTELERO

Complejo Turístico Che Cauquén - Av. Roca 1459 (2962) 409067  
 Complejo "Flores del Alma" - Belgrano 364 (2966) 15690205

### MOTORHOME ESTACIÓN

Camping Municipal "Moisés Pinda" - (2962) 498202  
 Estación Libre - Intersección Ruta 288

¿where to eat? | ¿onde dormir?

## ¿DÓNDE COMO?

### RESTAURANTES/ RESTAURANT / RESTAURANTES

Che Cauquen - Av. Roca 1459 2962-409067  
 La Hostería - Av. Piedra Buena 625 2962-498202  
 La Guanaca - Parador I 2966-448418  
 Bola 8 - Av. Piedra Buena 682 2966-690644  
 Alta Pinta - Av. Piedra Buena 452 2966-615314

### ROTISERIAS | TAKE AWAY | REFEIÇÃO PARA LEVAR

Como en Casa - Sarmiento 158 2966-659091  
 La Esperanza - Sarmiento 1166 2966-407252  
 Buen Gusto - Córdoba 172 2966-328298  
 Sandwichería Buenas Vibras- Mariano Moreno 306 2966-743689  
 Gyros - Córdoba 1120 2966-527791  
 PalBuche - Av Roca 557 2962-482997  
 Buon Appetito 2966- 747658

### CAMPING Y CHACRA | FARM | FAZENDA

Camping Municipal "Moisés Pinda" - (2962) 498202  
 Ingreso a la localidad  
 Camping Municipal "Tiro Federal" - calle Jujuy , Zona de chacras - (2966) 683342  
 Chacra Turística MyS - Manzana 2, Parcela 4, Zona de chacra (PPQuilla ) - (2966) 447840  
 Chacra Familiar Poroto - (2966) 632172

### HELADERÍA | ICE CREAM SHOP | SORVETERIA

Sei Tu - San Martin 378

### CERVECERIAS ARTESANALES | PUBS | PUBS

Yapay Peñi - Santiago del Estero 64  
 Amnesia Pub - San Martín 375

### PANADERÍA | BAKERY | PADARÍA

Las Delicias - Av. Roca y Sarmiento  
**9 de Julio** - 9 de Julio 429  
**Los Guardia II** - Corrientes y Av Roca  
**La Selecta** Rivadavia y esquina San Juan Bosco  
**La Favorita**-Avda Roca y 9 de Julio

### MULTIRUBROS | KIOSK | QUIOSQUE

Mi Familia - Jujuy 406  
 Sambeari - Rivadavia (E/Sarmiento y San Juan Bosco)  
 La Esquina - Tucumán y Córdoba  
 Sambearito - Córdoba esq. Sgo. del Estero  
 Multirubro Mabel - Sgo. del Estero 972  
 Multirubro La Corona - Suarez More 323  
 El Rosario - Sarmiento 482  
 Multirubro Axel - Santiago del Estero 1036  
 MaxiKiosco - San Martin 423  
 Lo de Uma - 9 de Julio y San Martín.  
 Kawo - Frank Lewis 293  
 La Tata Fiambreria - San Martín 642  
 Supermercado La Anónima - Esq. San Martín y 25 de Mayo  
 Multirubro Rosita - Avenida Avellaneda 459  
 Lo de Janito- Avda. Avellaneda 1065



¿what to do? | ¿o que fazer?

## ¿QUÉ PUEDO HACER?

### CABALGATAS | HORSEBACK RIDE | PASEIO A CAVALO

EMEI - RN N°288 - Entrada - (2966) 315378  
 CAENCE - RN N°288 - Camino a Pto. Pta. Quilla (2962) 594261

### MUSEOS | MUSEUM | MUSEUS

Museo Regional "Carlos Borgialli" - 25 de Mayo 533  
 Museo "Casa de los pioneros: Mario Hernández"  
 Av. Piedra Buena y Juan Williams

¿how to get? | ¿como chegar?

## ¿CÓMO LLEGO?

### REMISES / TAXIS / TAXIS

Santa Cruz -	(2966) 635104	(351) 2770803
El Trueno -		(2966) 621242
Taxi La Tina -		(2966) 425761
Taxi Pérez -		(2962) 495052
		(2966) 219046
Radio Taxi La Unión -		(2966) 499014
		(2962) 481348
		(2966) 472238
		(2966) 477860

### TRANSPORTE TERRESTRE | TICKET BUS SHOP | TRANSPORTE TERRESTRE

Andesmar - Terminal de Ómnibus (2962) 498732  
 TAQSA - Terminal de Ómnibus (2966) 380456

### TRANSPORTE AEREO

L A D E - Lunes y viernes .  
 Reservas y venta de pasajes 0810-810-5233  
 www.lade.com.ar



# VARIOS

## REGALERIAS | GIFT SHOP | LOJA DE PRESENTES

Chic Sur - San Martin 395  
Melchor - 9 de Julio y Belgrano  
Librería Sarmiento - San Martín 153  
Pilchas Ronal - Frank Lewis 14  
Regalos Chaltén - San Martín 242  
SolPiper - San Martín 411  
Ayres Petshop - San Martín 154  
Mikan - San Martín 383  
Morgana Regalaría - Frank Lewis 1245

## LAVADERO DE ROPA | LAUNDRY | LAVANDERIA

M&K - Belgrano 595

## LAVADERO DE AUTOS | CAR WASH | LAVA-JATO

Lavadero La Estacion - Lindante a la YPF

## TALLER MECÁNICO | GARAGES | OFICINA MECÂNICA

Guillermo - Av- Piedra Buena 1112  
Pagnio Racing - Sarmiento 370  
JM - San Juan 687  
Fermin - Av. Roca 991  
Jorgito - San Juan 715

## BANCOS Y CAJEROS LINK | BANK AND ATM | BANCOS E ATM

Banco Provincia Santa Cruz - Av. Piedra Buena 298  
Banco Nación Argentina - 9 de julio y M. Moreno

## CARNICERIAS | BUTCHER SHOP | ACOUGUE

Lo del Bocha - Belgrano 60  
Don Chingolo - 25 de Mayo 775  
Polleria "Le Polle" - Sarmiento 472  
Juancito - Corrientes 271  
Fenix - Corrientes 875  
Pilloti - Mariano Moreno y Frank Lewis

## SALÓN DE BELLEZA BEAUTY SALON | SALÃO DE BELEZA

Mi Sueño Salon Unisex - Juan Williams casi 9 de julio  
Mariett Salon Unisex - Mariano Moreno 762  
Valmore - San Juan Bosco 645  
Valeska - San Juan 383

# Information | informação

## INFORMACIÓN

### SALUD | HEALTH | SAUDE

Hospital Secc. Dr. Eduardo Canosa - Juan Williams  
430 (2962) 498348 / (2966)722559 / (2962)498310 /  
107

Farmacia Autofarma - San Martín 157  
Farmacia Holzmann - Frank Lewis 635 2966-  
724605 **SEGURIDAD | SECURITY | SEGURANÇA**

Bomberos - San J. Bosco 460 -  
(2962)498300/929/100

Policía - Mariano Moreno 402 -  
(2962)498111 Puerto Punta Quilla -  
(2962)498181

Prefectura Naval Argentina - Av. Piedra Buena 380 -  
(2962)498305

### ENTIDADES | ENTITIES | ENTIDADES

AFIP Aduana PSC - Sarmiento 560  
Aeródromo Puerto Santa Cruz - Ruta 288  
Club Náutico - Av. Piedra Buena s/n  
Consejo Agrario - Ruta Nacional 288 y Av. Roca  
Concejo Deliberante - Av. Roca 238  
Juzgado de Paz - Belgrano 265  
Juzgado Criminal, Correcc. y del Menor - San Luis 771  
Juzgado Municipal de Faltas - Corrientes 955  
Registro Civil - Belgrano y 25 de Mayo  
Sociedad Rural PSC - San Martin 222  
Fiscalía PSC - Av. Roca 211  
Defensoría - Av. Roca 211

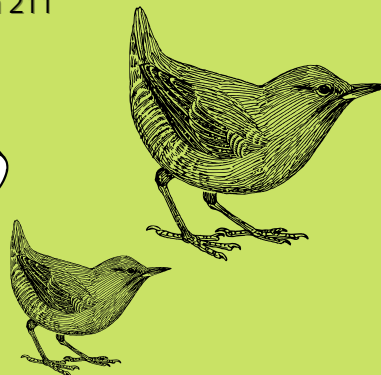

# REPARTICIONES MUNICIPALES

**Biblioteca Municipal "Manuel Llarás Samitier"**  
Belgrano y Frank Lewis

**Centro Cultural Municipal**  
Av. Piedra Buena 534

**Gimnasio Municipal "Juan Carlos Narvarte"**  
San Martin s/n entre calles Córdoba y Frank Lewis.

**Centro Integrador Comunitario  
"Dr. Raúl Paolucci"**  
Av. Avellaneda y Sgo. del Estero

**Archivo Histórico "Adolfo Oroz"**  
San Martin esq. Sarmiento

**Dirección de Náutica**  
Rivadavia y Sarmiento

# PARQUE NACIONAL MONTE LEÓN

**Adm. Parque Nacional Monte León**  
Corrientes casi esq. Av. Roca  
(2962) 498184 | [monteleon@apn.gov.ar](mailto:monteleon@apn.gov.ar)  
**Casco Estancia Monte León** - (2962) 406116

<https://www.parquesnacionales.gov.ar>

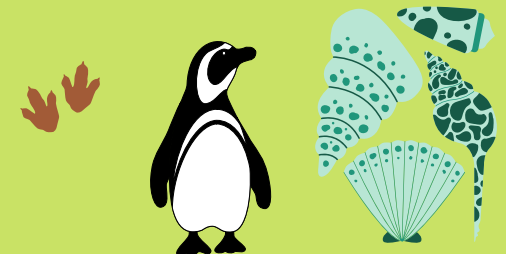



# Puerto Santa Cruz

Provincia de Santa Cruz - Patagonia Argentina

DISTANCIAS	
Puerto Punta Quilla	17 km
Cañadón Misioneros	5 km
Cmte. Luis Piedra Buena	36 km
Parque Nacional Monte León	57 km
Río Gallegos	260 km
El Calafate	650 km

## REFERENCIAS

- MUNICIPALIDAD PUERTO SANTA CRUZ
- DIRECCIÓN DE TURISMO
- INTENDENCIA PARQUES NACIONALES
- CONSEJO AGRARIO
- ADUANA - AFIP
- ESTACIÓN DE SERVICIOS
- TERMINAL DE ÓMNIBUS
- AERÓDROMO
- AUTÓDROMO
- PUERTO PUNTA QUILLA
- CORREO ARGENTINO
- BANCOS
- LOCUTORIOS
- HOSPITAL - 107
- BOMBEROS - 100
- PREFECTURA - 106
- POLICÍA - 101
- EJÉRCITO ARGENTINO
- MUSEO BORGIALLI
- MUSEO LOS PIONEROS MARIO HERNANDEZ
- IGLESIA
- CENTRO CULTURAL
- BIBLIOTECA PÚBLICA MUNICIPAL
- GIMNASIO MUNICIPAL JUAN CARLOS NARVARTE
- CLUB NÁUTICO
- SITIO DE TREKKING
- PASEO PARA BICICLETAS
- ESCUELA DE EQUITACIÓN
- CIRCUITO DE MOTOCROSS
- JUEGOS PARA NIÑOS
- PESCA
- BAJADA LANCHAS
- CAMPING
- PIC NIC
- GASTRONOMÍA
- HOTELERÍA

## REPARTICIONES MUNICIPALES

- Biblioteca Municipal "Manuel Llarás Samitier"**  
Belgrano y Frank Lewis
- Centro Cultural Municipal**  
Av. Piedra Buena 534  
culturapuertasantacruz@yahoo.com.ar
- Gimnasio Municipal "Juan Carlos Narvarte"**  
San Martín s/n  
gimnasiojcn@hotmail.com
- Centro Integrador Comunitario "Dr. Raúl Peolucci"**  
Av. Avellaneda y Santiago del Estero
- Archivo Histórico "Adolfo Oroz"**  
San Martín esq. Sarmiento  
archivohistoricops@hotmail.com
- Dirección de Náutica**  
Rivadavia y Sarmiento
- Dirección de Turismo**  
Av. Piedra Buena y San Martín - Parador II  
turismompsc@yahoo.com.ar  
Facebook: Turismo Puerto Santa Cruz  
Hernando Magallanes  
(02966) 15686456

